Mamy zaszczyt zaprosić na Wrocławski Dzień Osób Niepełnosprawnych
w poniedziałek 28 listopada 2016
na godz. 09:00 do Sali Sesyjnej Rady Miejskiej Wrocławia
(ul. Sukiennice 9).

ILOŚĆ MIEJSC OGRANICZONA!

Na spotkanie zapraszają:
Rzecznik Prezydenta Miasta Wrocławia ds. Osób Niepełnosprawnych
Prezes Fundacji "Potrafię Pomóc"

WRĘCZENIE CERTYFIKATU "WROCŁAW BEZ BARIER"

PODSUMOWANIE PROJEKTU FUNDACJI "POTRAFIĘ POMÓC"

PANEL EKSPERCKI "WROCŁAW DLA WSZYSTKICH"

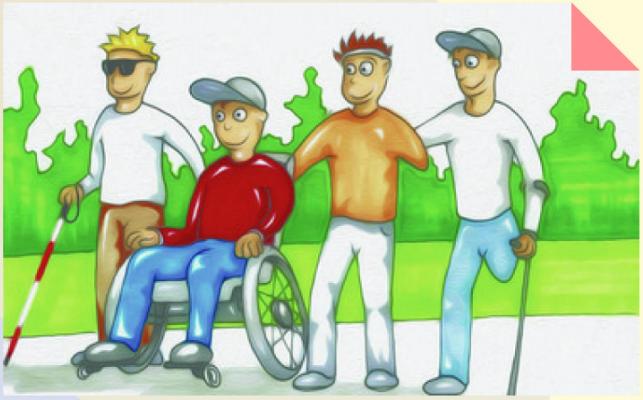

**PROSIMY O POTWIERDZENIE PRZYBYCIA DO 24.11.2016R.**
**na adres e-mailowy: sekretariat@fundacjapotrafiepomoc.org.pl tel. 509-685-328**

Projekt współfinansowany ze środków PFRON będących w zarządzaniu Miejskiego Ośrodka Pomocy Społecznej.